平成24年度　山口県文書館古文書実践講座テキスト

山口町人安部氏の奥州旅日記

Ⓐ「あつまにき」

No.2

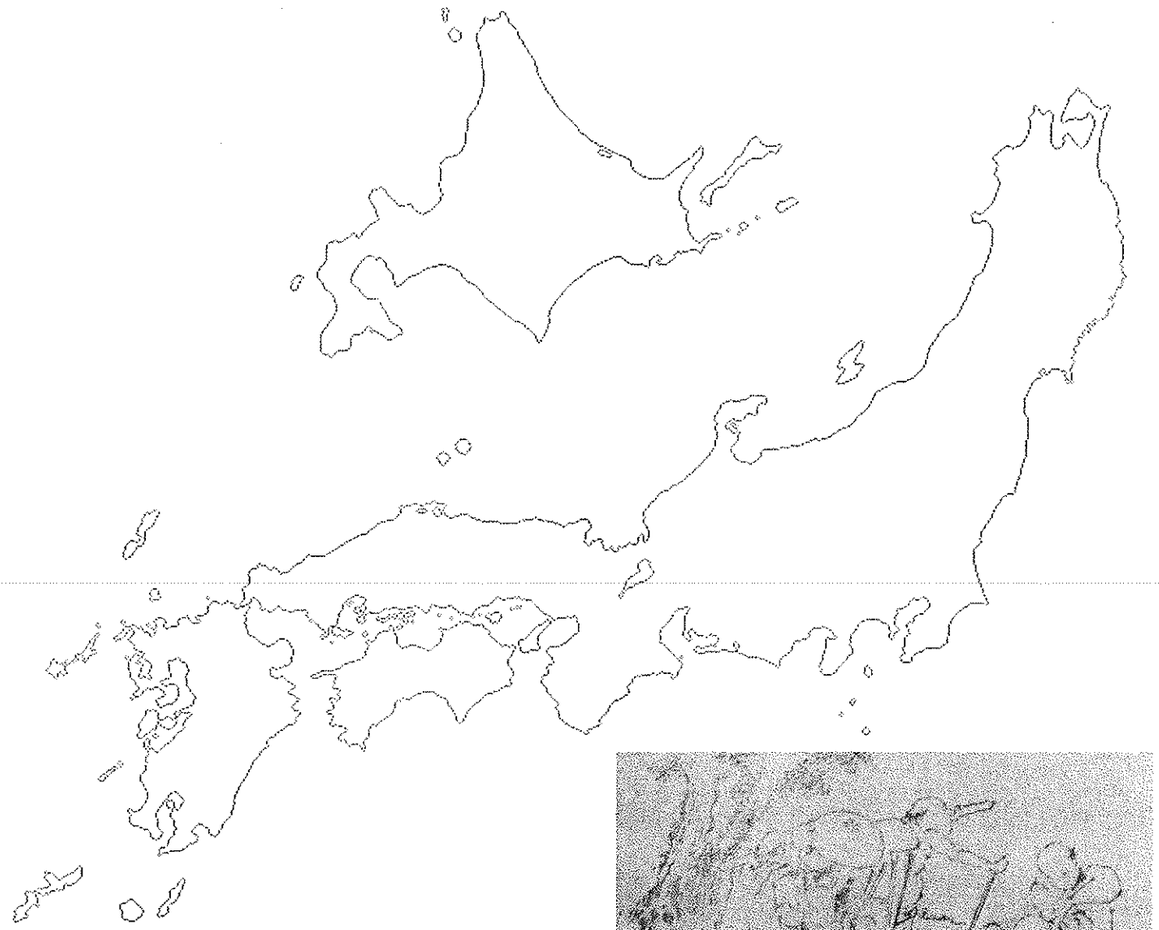

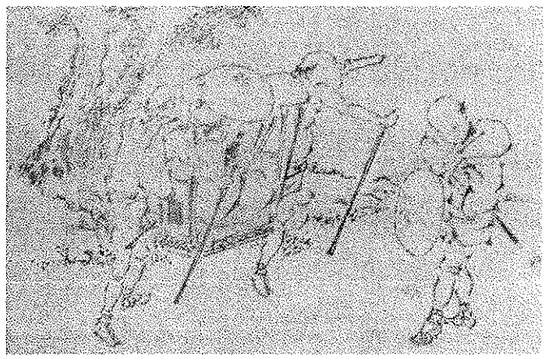

葛飾北斎「浮世画譜」より

川のなかにもろもろのつみとけがれをながしすてたまへるときに八つのかみあれ
たまへるもきに八つのかみあれたまへるとき
おほかみ　かむなほひのかみ　たつたのかみ　ひのかみ　ひのかみ　たかおかみ
思へたいめのかみ　地ていのかみ　ひのかみ　ひのかみ　ひのかみ　ひのかみ
神伊のかみとまてとあるかみ　ひのかみ　ひのかみ　ひのかみ　ひのかみ
多くとかみやしなるかみ　ひのかみ　ひのかみ　ひのかみ　ひのかみ
ゆきて水かりはらへたまへるときに　ひのかみ　ひのかみ　ひのかみ　ひのかみ
彼所つるよりしたかくとさかおれとなりたるとき　ひのかみ　ひのかみ　ひのかみ　ひのかみ
きうすまおとのくはけりるるまつるより　ひのかみ　ひのかみ　ひのかみ　ひのかみ
とをいてきてなるかれとそなるまるとあるかれ　ひのかみ　ひのかみ　ひのかみ　ひのかみ

いてゆく備中のほとりをすきて三百七十里をすぎ
一千三百つとを百をいてゆく道北へゆくうまる
すぎて七日市といふ所に北川ゆの而ふるつりて
ゆきてさかとときに南北にいとうるそうあり
みるとをかてゆく出雲たとしとうるそう
をかるこるゆくるとをみかこ多の神ゆりひとつまへる
さとあるしりうるもやうくそはとまこるを時す
とふまつくはとまふ乃而水ひるくしく来殺
三百をかるもかくゆきゆ小廊のをむつをかりかく
をりかはをとをるきあへるまりあはをつけて

伊勢備前の国境をうきます時見者原なるをもて
見うつ中をて見しまつ
おもうおもおもきなるあちらかたきもとめたりとも
何毎をてあらうすうこ二百里ちとゆき西のちとおい者
こゝき者は者を昭り移すもとまり瑜伽権はなは
ひさしとをうりあるとおい
一代三日乃しはいりおれた賀手りのしと辰のとよ
えうとを備中宮内ゆるさしもん吉備つ
者をまうをんとて神と見者井上つやはうりとを
ゆくは人伊勢の之原ゆ内をまて言ふ
まけを一をたひをうとしてあいゆくと原
かまりのしてをたのくはとをれと以ひ
るひ檀者をの原をと御ひ
ひとりかしてを興廟をとりて御答のくんと
ひるをのまくをまりを原れをひ人をあ天をくを
をくくをくうあいしれきるくをありをを釜
をくくをくきるをりをのやとをあをれ
まうかのあを神をいやくを祐をうをほ
みをくをとりをを久をひめうをくをおりををと原の
野をしあいをまをみをををををうをやう

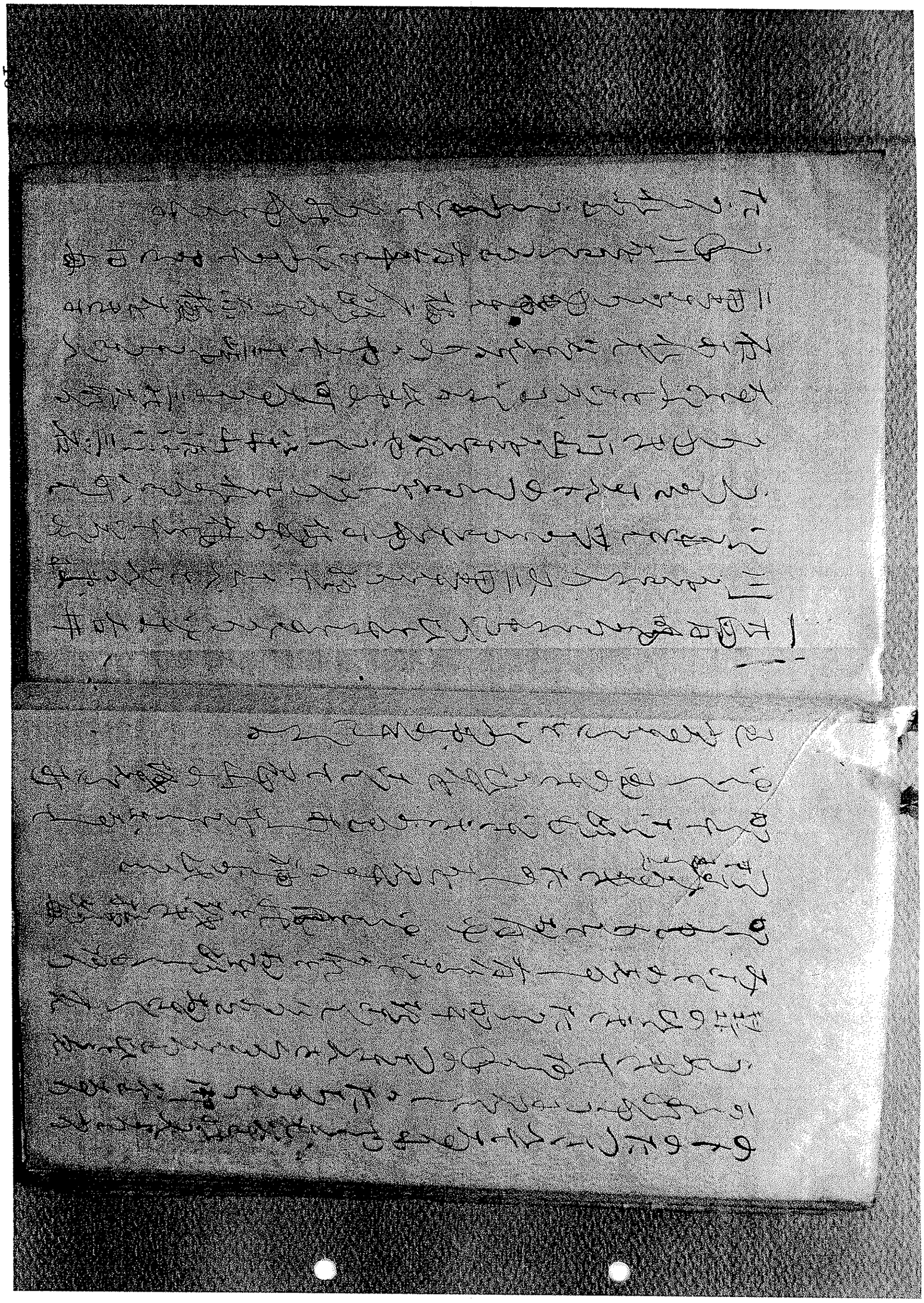

一昨日の夕刻より行路西東に見わ
けがたきまで降雨川々氾濫
つゝゆき観音仏母
まつりの夕まで
いと大雨にて
此頃之雨
と申すまで
かゝる川明石は大雨
ゆゑ夕日
此夕べ
なかなかほとんど
おのずと
稚葉さうなり
たゞうかれ
八十氏人の神
一昨日里
れて有馬稚子
いふと思ひ
ひろく一里
あり石の宝殿

[illegible]

[illegible]

[illegible]

[illegible]

[illegible]

[illegible]

[illegible]

[illegible]

[illegible]

一　其日は[illegible]御[illegible]
[illegible]
[illegible]

[illegible]

一二日程経て[illegible]

[illegible]

[illegible]

[illegible]

[illegible]

[illegible]